4 декабря 2024
5 -9 классы

СОГЛАСОВАНО
Руководитель образовательного учреждения
Т.С. Миксильевская

УТВЕРЖДЕНО
Исполнительный директор
/ Нагучева Ш. С.

МЕНЮ

4 декабря 2024 г.

НАИМЕНОВАНИЕ БЛЮДА	ВЫХОД, г	Б, г	Ж, г	У, г	Энергетическая ценность, Ккал	Стоимость, руб.
5-11 кл., 1 см. (завтрак)						
Йогурт 2,5% жирности	125 гр	3,75	3,12	19,37	120,6	31,98
Запеканка из творога со сметаной 180/20	180/20 гр	10,46	18,52	23,30	284	89,73
Хлеб пшеничный	30 гр	2,22	0,27	15,83	70	2,20
Кофейный напиток с молоком	180 гр	2,84	2,41	14,35	45	12,09
Яблоки свежие	100 гр	0,40	0,40	9,80	47	9,75
Итого по категории :	635	19,67	24,72	82,65	566,6	145,75
5-11 кл., 2 см. (обед)						
Салат из белокочанной капусты с морковью	100 гр	1,30	3,25	6,45	60,4	10,61
Суп картофельный с клецками	250 гр	3,56	4,59	18,79	143,75	15,76
Мясо тушеное(говядина) с соусом 50/50	100 гр	15,94	20,97	11,33	251,55	70,38
Каша вязкая гречневая	180 гр	5,49	6,00	24,62	174,6	7,88
Хлеб ржанопшеничный	30 гр	2,04	0,36	10,08	51	2,74
Хлеб пшеничный	40 гр	2,96	0,36	21,10	93,78	2,93
Сок в ассортименте	180 гр	0,90		18,00	37,8	11,12
Молоко 0,2 3,2% (в индивидуальной упаковке)	200 гр	6,00	6,40	9,40	120	49,50
Итого по категории :	1 080	38,19	41,93	119,77	932,88	170,92
5-11 кл., 3 см. (полдник)						
Сыр Дружба 1 шт	17,5 гр	1,50	4,90	0,56	52,85	13,69
Бутерброд с маслом сливочным 60/20	20/60 гр	4,35	13,51	27,50	250,24	16,78
Чай с молоком	180 гр	2,74	1,22	7,20	72,9	5,46
Апельсины свежие	100 гр	0,40	0,30	10,30	47	23,40
Итого по категории :	377,5	8,99	19,93	45,56	422,99	59,33
Итого :	2 092,5	66,85	86,58	247,98	1 922,47	376,00

Составил: Технолог (должность) — подпись — Шелест Е. Н. (расшифровка подписи)

Расчитал: Бух. калькулятор (должность) — подпись — Ивонинская В. С. (расшифровка подписи)
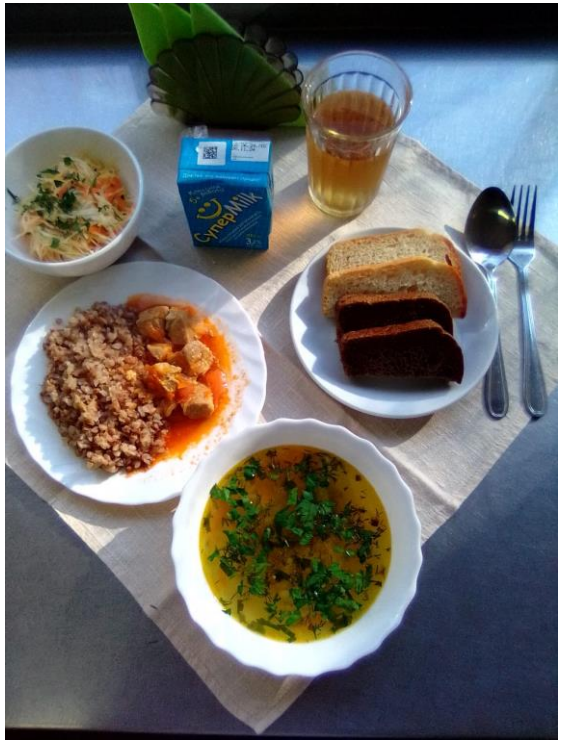
Принял: Шеф-повар (должность) — подпись — Белинская О. С. (расшифровка подписи)